

INSTITUCIÓN EDUCATIVA LA MILAGROSA SEDE SANTO TOMÁS
PLAN DE APOYO AREA CIENCIAS SOCIALES GRADO 4TO
Segundo Período

NOMBRE _____ Grado _____ Fecha _____

REGIONES NATURALES DE COLOMBIA

Dibuja los mapas de cada una de las regiones naturales de Colombia por separado destacando en cada uno de ellos sus departamentos.

Dibuja el mapa de las Regiones Naturales.

Estudia los departamentos y capitales de la Región Andina señalándolos en un mapa mudo ante tu profesora.

Responde la siguiente pregunta: En 5 renglones (en hoja de block rayada) ¿Por qué es importante la Región Andina?

A cuál Región Natural perteneces y ¿por qué?

¿En qué departamento vives? Y ¿Cuál es su capital?

RAMAS DEL PODER PÚBLICO

1. Completa el siguiente mapa conceptual sobre las ramas del poder público en Colombia.

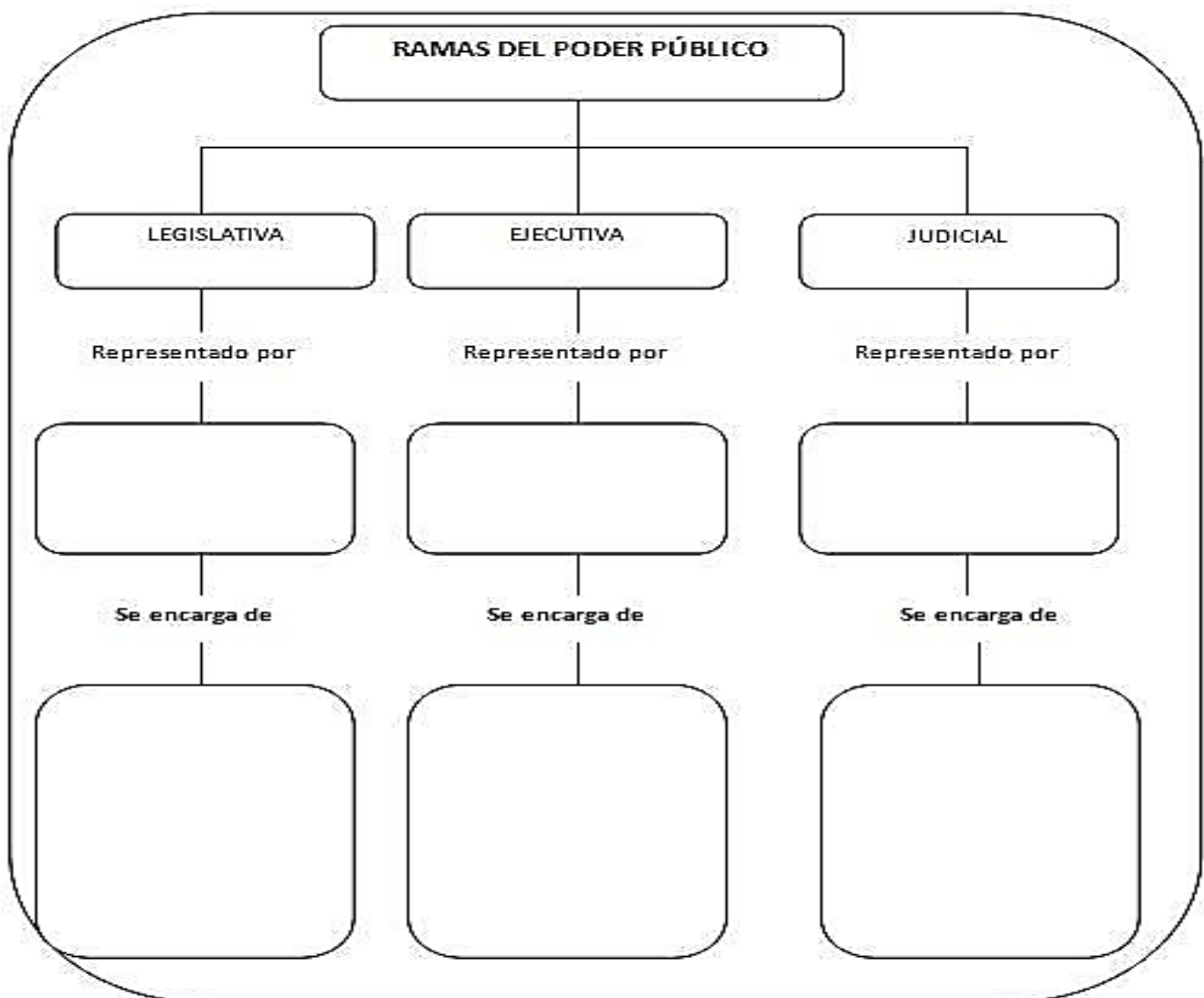

2. Completa el enunciado con la palabra que corresponde.

Concejales - municipios – gobernador – Congreso de la República – Corte Constitucional

- a. Los _____ son la base de la organización política y administrativa del territorio nacional.
- b. Él _____ es la máxima autoridad departamental. Su función es administrar y coordinar las políticas de su territorio.
- c. Los _____ son los responsables de redactar los acuerdos que orientan la convivencia y el desarrollo del municipio.
- d. La _____ se encarga de velar por el cumplimiento de la Constitución Política.

HIDROGRAFIA DE COLOMBIA

1. Elabora el siguiente mapa conceptual en una hoja de block para luego explicarlo a tu profesora

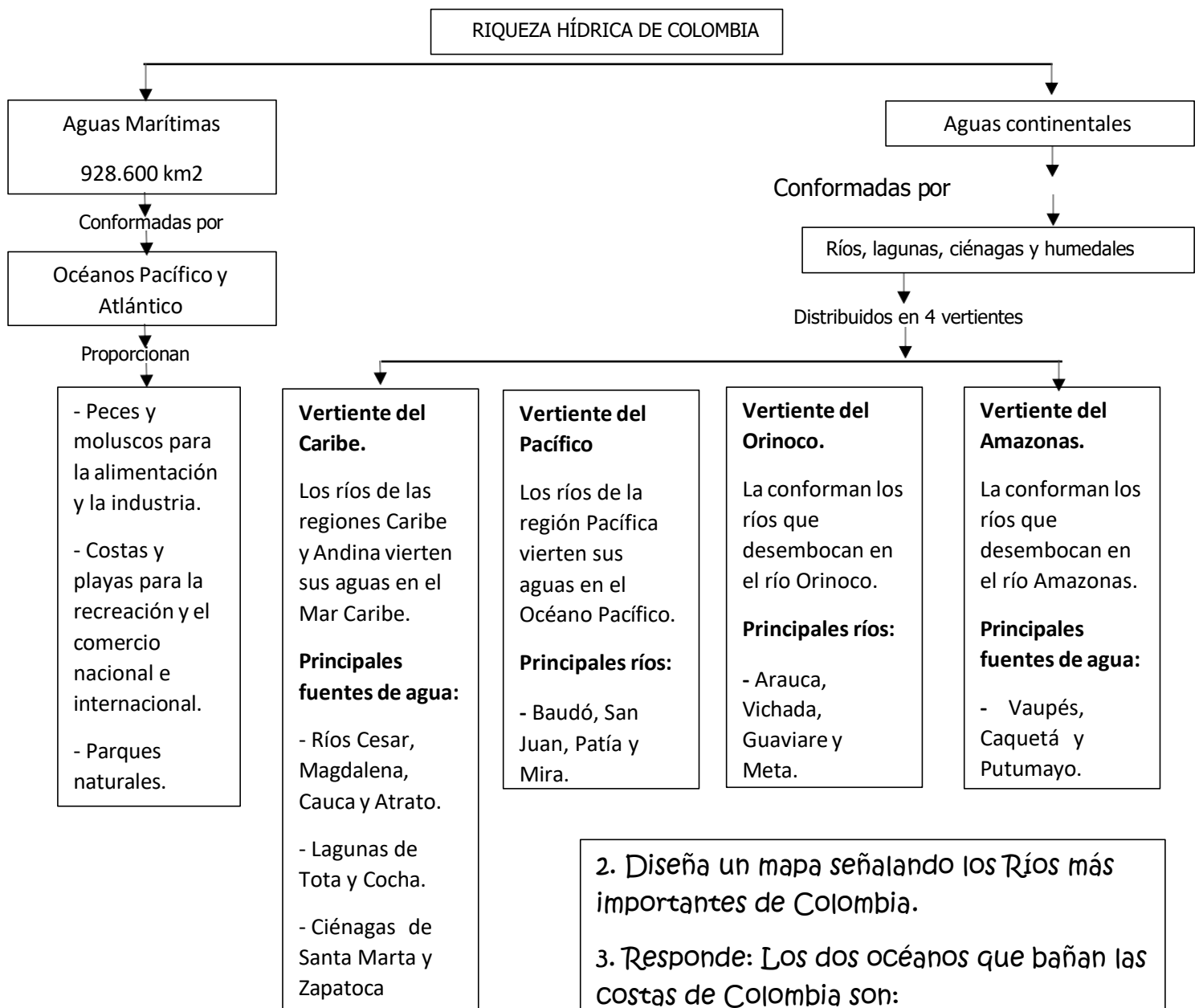

- 2. Diseña un mapa señalando los Ríos más importantes de Colombia.
- 3. Responde: Los dos océanos que bañan las costas de Colombia son:

LA BIODIVERSIDAD EN COLOMBIA.

Lee en siguiente texto:

La biodiversidad colombiana está compuesta por los ecosistemas o hábitats naturales y por la fauna y la flora. Nuestro país posee una gran variedad de especies, animales y de plantas, alcanzan las 54.871 especies, por lo cual es considerado como el cuarto país del mundo con mayor biodiversidad, y el que tiene mayor biodiversidad en relación a la superficie de su territorio.

Esta biodiversidad se presenta en los diferentes ecosistemas, que son el conjunto de seres vivos que habitan en un lugar y las relaciones que existen entre ellos. En nuestro país, hay dos clases de ecosistemas: los terrestres y los acuáticos.

Ecosistemas terrestres: son aquellos ecosistemas en los cuales los animales y las plantas viven sobre el suelo del continente. De acuerdo con la cantidad de vegetación, la región y la altura sobre el nivel del mar, estos ecosistemas están conformados por los desiertos y los distintos tipos de bosques tropicales que hay en nuestro país. Por ejemplo, selvas húmedas como las del Amazonas y el Chocó o los bosques andinos de las cordilleras.

Ecosistemas acuáticos: Son los ecosistemas en los que las plantas y los animales viven en el agua. Están conformados por los ríos, lagunas, embalses, ciénagas, manglares, humedales, arrecifes de coral y los fondos marinos.

Responde las siguientes preguntas, en hojas de block rayadas

¿Qué es la biodiversidad?

La biodiversidad en Colombia está compuesta por tres elementos, ¿cuáles son?

¿Qué es la biodiversidad en un ecosistema?

¿Cuáles son las clases de ecosistemas en nuestro país?

¿Qué son los ecosistemas terrestres?

¿Cuáles son los ecosistemas terrestres en nuestro país?

¿Qué son los ecosistemas acuáticos?

¿Los ecosistemas acuáticos están conformados por?

Argumenta: (En hojas de block rayadas) ¿Crees que la compra y venta de animales y de plantas como las tortugas y los musgos contribuyen a deteriorar la biodiversidad de nuestro país? Explica tu respuesta.

FECHA DE ENTREGA _____ FECHA DE SUSTENTACIÓN _____